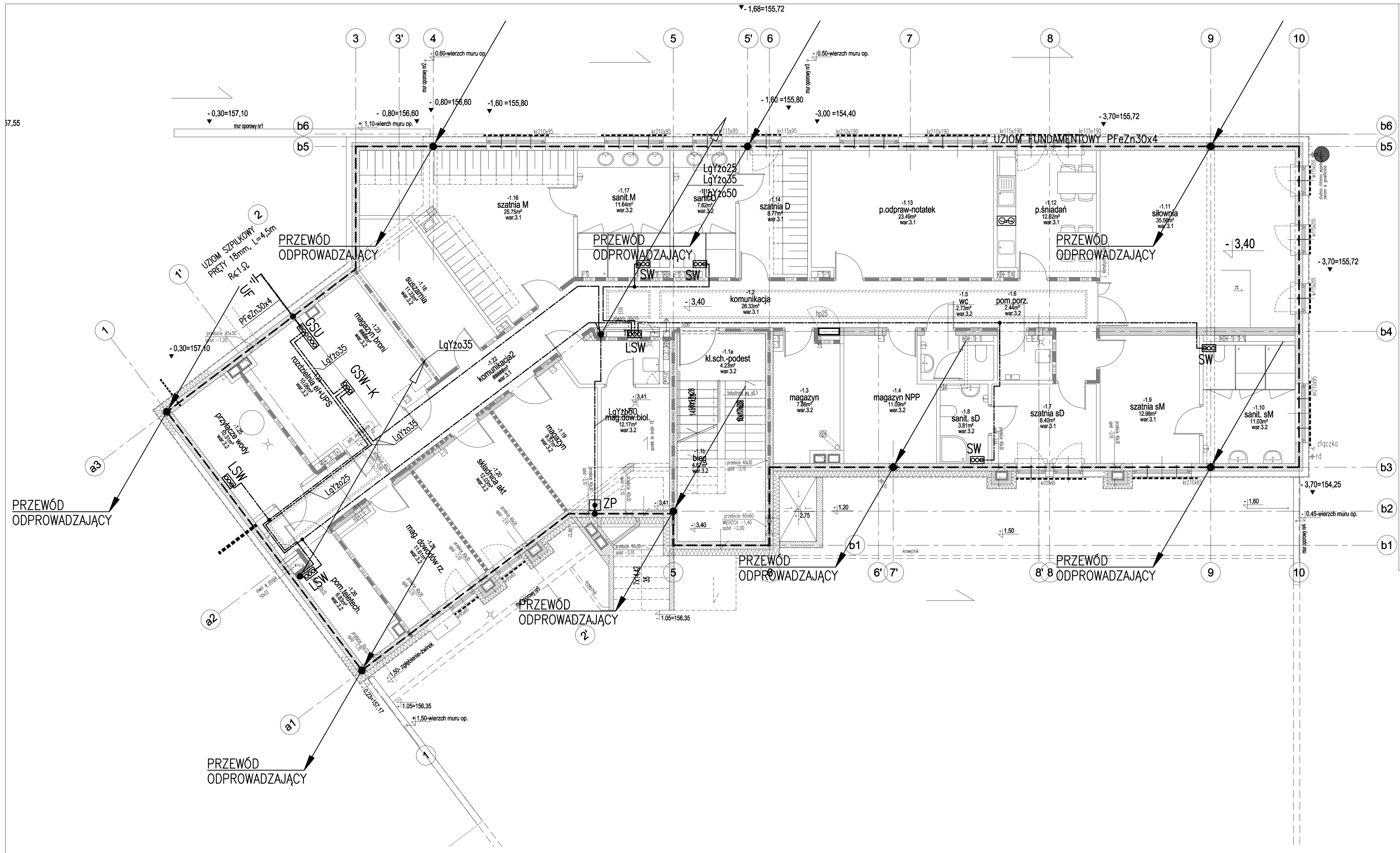

WYKAZ SYMBOLI

PRZEWÓD POŁĄCZEŃ WYRÓWNAWCZYCH
PRZEWÓD UZIEMIAJĄCY

GSW — GŁÓWNA SZYNA UZIEMIAJĄCA
LSW — LOKALNA SZYNA WYRÓWNAWCZA
SW — SZYNA WYRÓWNAWCZA DO MONTAŻU W PUSZCE P/T
ZP — ZŁĄCZE PROBIERCZE (KONTROLNE)

SAMOCZYNNE WYŁĄCZENIE ZASILANIA
UKŁAD SIECI TN–C–S

RZUT PIWNICY

Projekt chroniony prawem autorskim.
Rozpowrzechnianie niniejszego opracowania, jak tez jego fragmentów, w tym koncepcji wykonanych rysunków, a ponadto umieszczanie w systemach przechowywania danych, za wyjatkiem właściwych organów administracji, przekazywanie w jakiejkolwiek formie oraz dokonywanie zmian bez zgody autora jest zabronione i podlega odpowiedziakności karnej.

± 0,00 =157,40 mnm

Inwestor
Komenda Wojewódzka Policji w Gdańsku
ul.Okopowa 15, Gdańsk 80-819

KWADRATURA
biuro@kwadratura.waw.pl www.kwadratura.waw.pl
biuro: ul.Krasickiego 45c lok.4, Warszawa 02-611 tel. 662 789 709

Instalacje elektryczne — podpis
mgr inż. Jarosław Derlacki upr.proj. St-359/90

Sprawdzający
mgr inż. Marek Hernik upr.proj. St-377/86

temat
Budowa nowej siedziby Komisariatu Policji Gdynia-Witomino
ul.Chwarznieńska/ Staniszewskiego Gdynia-Wiczlino
działka o nr ew. 5236 z obrębu 0011 Chwarzno-Wiczlino

faza	PROJEKT WYKONAWCZY
branża	ELEKTRYCZNA
tytuł rys.	RZUT PIWNICY - BUDYNEK KOMISARIATU INSTALACJA ODGROMOWA I POŁĄCZEŃ WYRÓWNAWCZYCH

data	skala	nr rys.
08.09.2017	1:100	IE1-02