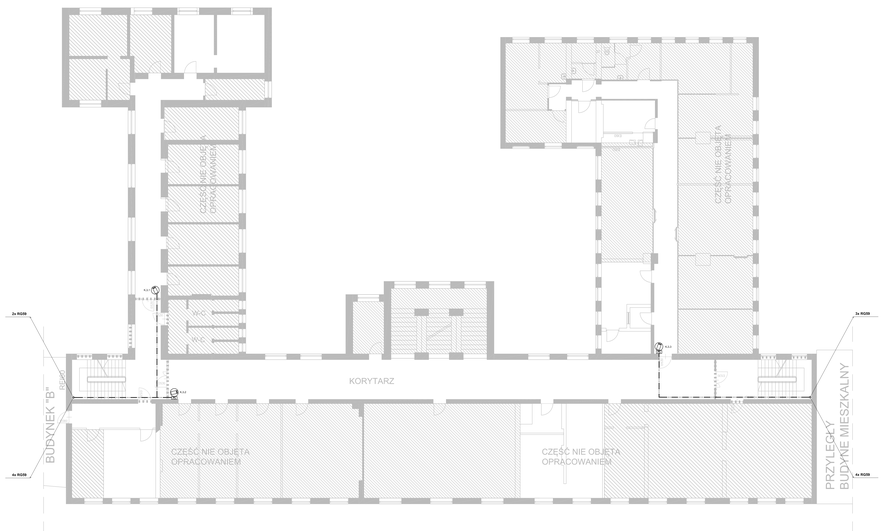

Przyjęte oznaczenia elementów:

- Kamera kopułkowa wewnętrzna
- Monitor LCD systemu CCTV
- Repeater systemu CCTV
- UPS systemu CCTV
- Manipulator systemu CCTV
- Trasa kopyt
- Trasa kablowa pionowa

Przyjęte oznaczenia przewodów:

- "F" YDY 2x1,5 - zasilanie 230 V AC (nadaje przyjęte miejsc elektroniczny)
- "2" RG59 - kanały wewnętrzne - video.
- "4" OWY 2x0,75 - zasilanie kamer CZUJEKAMAC.

MB BUDOWNICTWO STUDIO AUTORSKA PRACOWNIA PROJEKTOWA www.architektmbd.pl		Fryzy wewnętrzne: ul. Kołobrzeska 15 ul. Kołobrzeska 17 ul. Kołobrzeska 19	
TEMAT:	PRZEPIĘTNIE ISTNIEJĄCEJ SIECI ELEKTRYCZNYCH W BUDYNKU KWP W GDAŃSKU UL. OKOPOWA 15		
INWESTOR:	Komenda Wojewódzka Policji w Gdańsku Gdańsk ul. Okopowa 15 80-875 Gdańsk		
KONSTRUKTOR:		PZ/WPIS:	PODPIS:
PROJEKTANT:	Kd. Zenon Osiecki	0993/98/U	
SPRAWDZIŁ:	mgr inż. Kd. Wiesław Kępiński	0196/96/U	
TYTUŁ RYSUNKU:	INST.CCTV - RZUT II PIĘTRA		BRANŻA: ELEKTRYCZNA
ETAP DOKUMENTACJI:	PROJEKT WYKONAWCZY	SKALA: 1:100	DATA:
PROJEKT CHRONIONY PRAWEM AUTORSKIM		NR RYSUNKU: E-02	SKALA: